



EINLADUNG UND AUSSCHREIBUNG

INVITATION AND RACE ANNOUNCEMENT



GRASSKI WELTCUP Rettenbach GRASS SKI WORLDCUP Rettenbach

FIS GRASS SKI JUNIOR PRE WORLD CHAMPIONSHIPS

Samstag | Saturday, 11.06.2022 - Giant Slalom

Sonntag | Sunday, 12.06.2022 – Super G



Schizentrum Rettenbach
Schalenweg 4, 7434 Rettenbach | Burgenland, Austria
www.sz-reettenbach.at | info@sz-reettenbach.at

ORGANISATION

ORGANIZATION

Veranstalter: <i>General organization</i>	Österreichischer Skiverband / BSV <i>Austria Ski Association / Federal Ski Association Burgenland</i>
Organisation: <i>Executive organization</i>	Schizentrum Rettenbach
Durchführung: <i>Performance</i>	Schizentrum Rettenbach
Organisationsleiter: <i>Organizing executive</i>	Thomas Auer
Wettkampfbüro: <i>Competition office</i>	Volksschule Rettenbach
Sanitätswesen: <i>First Aid</i>	Rotes Kreuz

RENNKOMITEE

RACE COMMITTEE

Wettkampfleiter: <i>Chief of Race</i>	Gabriele Horvath
Streckenchef: <i>Chief of course</i>	Josef Stampf
Chef der Zeitnehmung: <i>Chief Timekeeper</i>	Ing. Helmut Maierhofer
Chef der Kampfrichter: <i>Chief Judges</i>	Bea Ulreich
Finanzen: <i>Treasures</i>	Hans-Peter Lautner
Technischer Delegierter: <i>Technical delegate</i>	Marco Cozzi (ITA)
Renndirektor: <i>Race Director</i>	Michael Stocker (AUT)

COVID-19 PREVENTATION

COVID-19 PREVENTION

Die Veranstaltung wird unter Berücksichtigung und Einhaltung der aktuellen geltenden Bestimmungen der lokalen Behörden sowie der zum Veranstaltungszeitpunkt geltende COVID Maßnahmen der FIS und des ÖSV durchgeführt.

The event is organized complying with the current applicable regulations of the local authorities as well as current restrictions according to the FIS and ÖSV.

ZEITPLAN

TIME SCHEDULE

Freitag, 10. Juni 2022

Friday, June 10th 2022

16:00 – 18:00	Freies Training <i>Training</i>
18:30 – 19:00	Mannschaftsführersitzung <i>Team Captains' Meeting</i>

Samstag, 11. Juni 2022

Saturday, June 11th 2022

11:00 – 11:45	Freies Einfahren (Lift startet um 10:45) <i>Training (lift starts at 10:45)</i>
11:45 – 12:15	Kurssetzen 1. DG und Jury-Besichtigung <i>Course setting 1st Run and Jury Course tour</i>
12:15 – 12:45	Besichtigung <i>Course inspection</i>
13:00 – 13:45	Riesentorlauf 1. Durchgang <i>First run Giant Slalom</i>
14:45 – 15:15	Kurssetzen 2. DG und Jury-Besichtigung <i>Course setting 2nd Run and Jury Course tour</i>
15:15 – 15:45	Besichtigung <i>Course inspection</i>
16:00 – 16:45	Riesentorlauf 2. Durchgang <i>Second run Giant Slalom</i> Blumenübergabe <i>Flower ceremony</i>
17:30 – 18:00	Siegerehrung <i>Awards ceremony</i>
18:00 – 18:30	Mannschaftsführersitzung <i>Team Captains' Meeting</i>

Sonntag, 12. Juni 2022

Sunday, June 12th 2022

08:00 – 08:30	Kurssetzen Training Super G <i>Course setting Super G training</i>
08:30 – 09:00	Besichtigung Trainingslauf <i>Training course inspection</i>
09:00 – 09:45	Einfahren (2 Läufe mit Startnummer) <i>Training (2 runs with bib)</i>
09:45 – 10:15	Kurssetzen Super G und Jury-Besichtigung <i>Course setting Super G and Jury Course tour</i>
10:15 – 10:45	Besichtigung <i>Course inspection</i>
11:00 – 11:45	Super G <i>Super G</i> Blumenübergabe <i>Flower ceremony</i>
13:00 – 13:30	Siegerehrung <i>Awards ceremony</i>

LIFTKOSTEN

LIFT PASSES

Lift- & Transportgebühren: € 30,00
Ski Pass and Transportation fee € 30,00

MELDUNG

REGISTRATION

Kontakt: Ing. Helmut Maierhofer
Contact

Nennadresse Email: **grasski@aon.at**
Registration address

Meldeschluss: Donnerstag, 09.06.2022 – 18.00 Uhr
Dead line of registration: Entries close at 6.00 p.m. on Thursday, June 09th 2022.

Nachmeldungen sind nicht möglich!!
Registration after the dead line is not possible.

WETTKAMPFBESTIMMUNGEN

COMPETITION RULE

Das Rennen wird nach den Bestimmungen der INTERNATIONALEN SKIWETTKAMPFORDNUNG (IWO) durchgeführt.

The competition is organized according to the IWO.

HAFTUNG

LIABILITY

Es wird ausdrücklich auf die Versicherungspflicht hingewiesen. Vom Organisator wird gegenüber Läufern, Funktionären und Zuschauern keine Haftung übernommen. *The organizers point out of the compulsory insurance and any responsibility for injured competitors, officials or spectators must be declined.*

WETTKAMPFSTRECKE

RACE SITE

Bewerb <i>Discipline</i>	SL	GS	SG
Start <i>Start</i>	547 m	577 m	590 m
Ziel <i>Finish</i>	463 m	463 m	463 m
Höhenunterschied <i>Vertical drop</i>	84 m	114 m	127 m
Schräge Länge <i>Total length</i>	370 m	488 m	537 m

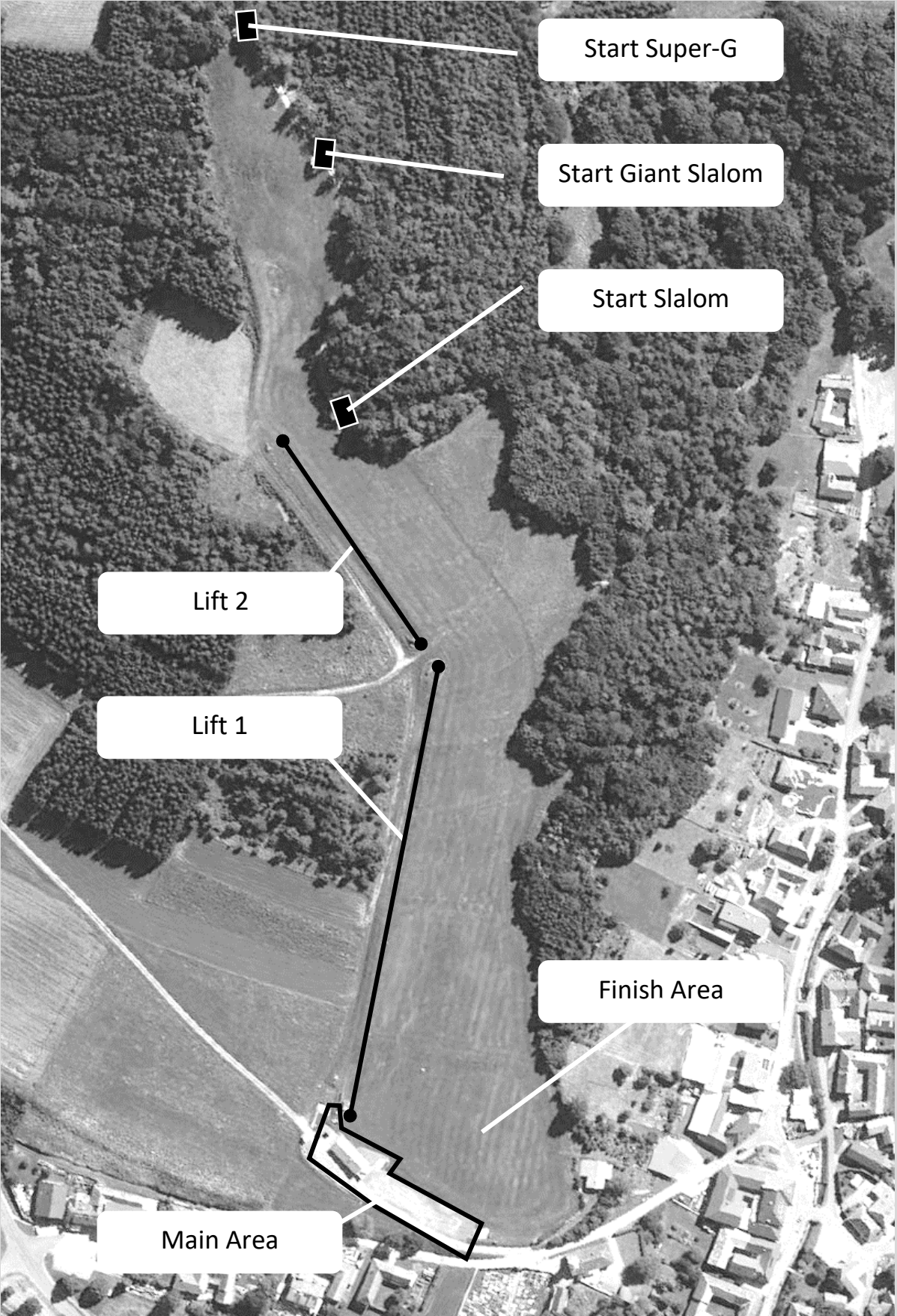

Start Super-G

Start Giant Slalom

Start Slalom

Lift 2

Lift 1

Finish Area

Main Area

1 Waschplatz *Washing Place*

2 Erste Hilfe *First Aid*

3 Lift 1 Einstieg *Lift 1 Entrance*

4 Kampfrichter *Judges*

5 Zeitnehmung *Timekeeping*

6 VIP Bereich *VIP Area*

Zutritt nur mit gültiger VIP Card
Restricted Entrance with VIP Card only

7 Toiletten *Toilets*

8 Gastro-Bereich *Gastro Area*

Speisen & Getränke sowie Sitzmöglichkeiten
Food & Drinks, seating possibilities

9 Keine Durchfahrt *No Car Entrance*

Nur beschränkte Durchfahrt für Offizielle und Organisationspersonal
(mit gültiger Akkreditierung im Fahrzeug)
*Restricted Entrance for Officials and Organization Staff
(with valid accreditation placed inside the car)*

10 Abfahrt Materialtransport *Departure Material Transport*

11 Volksschule Rettenbach

Mannschaftsführersitzung
Team Captains' Meeting

12 Servicebereich für Läufer und Betreuer

Service Area for Athletes and Trainer

ÜBERSICHTSPLAN

OVERVIEW MAP

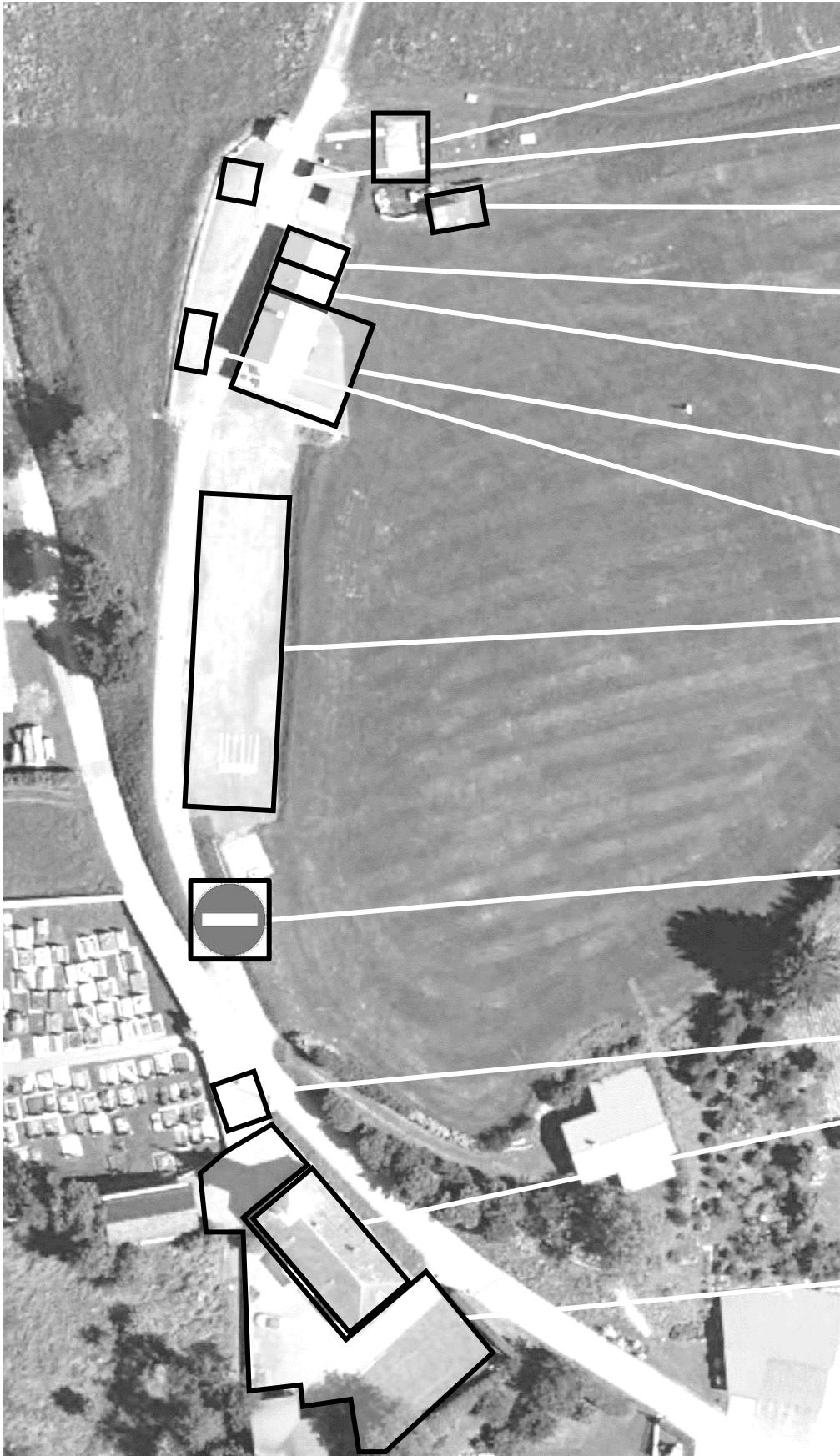

1

2

3

4

5

6

7

8

9

10

11

12

LAGE UND ANFAHRT

LOCATION AND DIRECTIONS

Schizentrum Rettenbach

Schalenweg 4
7434 Rettenbach
Burgenland
Austria

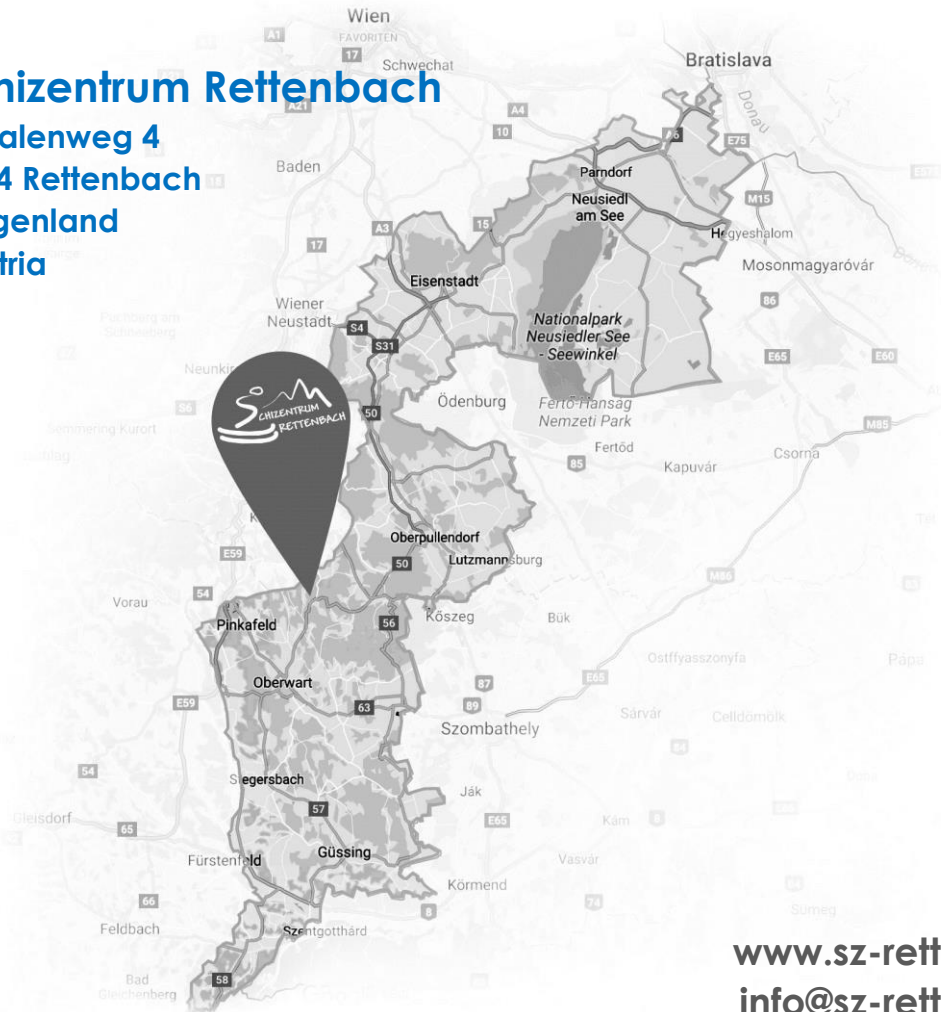

www.sz-rettenbach.at
info@sz-rettenbach.at

EHRENSCHUTZ

PROTECTION OF HONOR

Landeshauptmann:
Governor

Mag. Hans Peter Doskozil

Landesrat für Sport:
Regional Minister for Sports

Mag. Heinrich Dörner

Präsidentin ÖSV:
President ASA

Roswitha Stadlober

Vizepräsident ÖSV:
Vice President ASA

Gottfried Wolfsberger

Präsident BSV:
President BSA

DI Gerald Guttmann

Bürgermeisterin Bernstein:
Mayor Bernstein

Renate Habetler