



EINLADUNG
UND
AUSSCHREIBUNG
INVITATION AND RACE ANNOUNCEMENT



GRASSKI WELTCUP Rettenbach
GRASS SKI WORLDCUP Rettenbach

Samstag | Saturday, 16.06.2018 - FIS Giant Slalom

Sonntag | Sunday, 17.06.2018 - FIS Super-Combined & Super-G*

**Separate Renn-Wertung Separate race-scoring*



Schizentrum Rettenbach
Rettenbach 141, 7434 Bernstein | Burgenland, Austria
www.sz-reettenbach.at | info@sz-reettenbach.at

ORGANISATION

ORGANIZATION

Veranstalter: <i>General organization</i>	Österreichischer Skiverband / BSV <i>Austria Ski Association / Federal Ski Association Burgenland</i>
Organisation: <i>Executive organization</i>	Schizentrum Rettenbach
Durchführung: <i>Performance</i>	Schizentrum Rettenbach
Organisationsleiter: <i>Organizing executive</i>	Christian Zumpf
Wettlaufbüro: <i>Competition office</i>	Volksschule Rettenbach
Sanitätswesen: <i>First Aid</i>	Rotes Kreuz
Quartier: <i>Acommodation</i>	Siehe beiliegende Information <i>See attached Information</i>

RENNKOMITEE

RACE COMMITTEE

Wettkampfleiter: <i>Chief of Race</i>	Gabriele Horvath
Streckenchef: <i>Chief of course</i>	Josef Stampf
Wettkampfsekretär: <i>Racing Secretary</i>	Ruth Retter
Chef der Zeitnehmung: <i>Chief Timekeeper</i>	Andreas Pessl
Chef der Kampfrichter: <i>Chief Judges</i>	Josef Törtl
Finanzen: <i>Treasures</i>	Hans-Peter Lautner
Technischer Delegierter: <i>Technical delegate</i>	FIS (tbc)

WETTKAMPFBESTIMMUNGEN

COMPETITION RULE

Das Rennen wird nach den Bestimmungen der INTERNATIONALEN SKIWETTKAMPFORDNUNG (IWO) durchgeführt.

The competition is organized according to the IWO

ZEITPLAN**TIME SCHEDULE****Freitag, 15. Juni 2018****Friday, June 5th 2018**

- 15:00 Hangbefahrung bis 17:00 (Freies Training)
Training until 17:00
- 19:00 Mannschaftsführersitzung
Team Captains' Meeting
- 20:00 Öffentliche Startnummernauslosung
Public Bib Draw

Samstag, 16. Juni 2018**Saturday, June 16th 2018**

- 11:00 Freies Einfahren bis 12:00
Training until 12:00
- 12:15 Kurssetzen 1. DG und Jury-Besichtigung bis 13:00
Course setting 1st Run and Jury Course tour until 13:00
- 13:00 Besichtigung bis 13:45
Course inspectio until 13:45
- 14:00 Start Riesentorlauf 1. Durchgang
Start first run Giant Slalom
- 15:00 Kurssetzen 2. DG und Jury-Besichtigung bis 15:45
Course setting 2nd Run and Jury Course tour until 15:45
- 15:45 Besichtigung bis 16:30
Course inspectio until 16:30
- 16:45 Start Riesentorlauf 2. Durchgang
Start second run Giant Slalom
- 17:30 Blumenübergabe Riesentorlauf
Flower ceremony Giant Slalom
- 19:30 Mannschaftsführersitzung
Team Captains' Meeting
- 20:00 Siegerehrung Riesentorlauf
Awards ceremony Giant Slalom

Sonntag, 17. Juni 2018**Sunday, June 17th 2018**

- 07:30 Freies Einfahren bis 08:30
Training until 08:30
- 08:30 Kurssetzen SG und Jury-Besichtigung bis 09:15
Course setting SG and Jury Course tour until 09:15
- 09:15 Besichtigung bis 09:45
Course inspectio until 09:45
- 10:00 Start Super-G
Start Super-G
- 11:00 Kurssetzen SL und Jury-Besichtigung bis 12:00
Course setting SL and Jury Course tour until 12:00
- 11:15 Slalom Einfahren bis 11:45
Training until 11:45
- 12:00 Besichtigung bis 12:45
Course inspectio until 12:45
- 13:00 Start Slalom
Start Slalom
- 14:30 Blumenübergabe Super-Kombi und Super-G
Flower ceremony Super-Combined and Super-G
- 15:00 Siegerehrung Super-Kombi und Super-G
Awards ceremony Super-Combined and Super-G

LIFTKOSTEN

LIFT PASSES

Liftgebühr: <i>Ski Pass fee</i>	€ 30,00 € 30,00	(Einzel-Tageskarte €12,00) <i>(Single day pass €12,00)</i>
------------------------------------	--------------------	---

MELDUNG

REGISTRATION

Kontakt: Andreas Pessl
Contact

Nennadresse Email: **grasski@aon.at**
Registration address

Meldeschluss: Donnerstag, 14.06.2018 – 18.00 Uhr
Dead line of registration: Entries close at 6.00 p.m. on Thursday, June 14th 2018.

Nachmeldungen sind nicht möglich!!
Registration after the dead line is not possible.

HAFTUNG

LIABILITY

Es wird ausdrücklich auf die Versicherungspflicht hingewiesen. Vom Organisator wird gegenüber Läufern, Funktionären und Zuschauern keine Haftung übernommen.
The organizers point out of the compulsory insurance and any responsibility for injured competitors, officials or spectators must be declined.

WETTKAMPFSTRECKE

RACE SITE

Bewerb Discipline	SL	GS	SG
Start <i>Start</i>	547 m	577 m	590 m
Ziel <i>Finish</i>	463 m	463 m	463 m
Höhenunterschied <i>Vertical drop</i>	84 m	114 m	127 m
Schräge Länge <i>Total length</i>	370 m	488 m	537 m

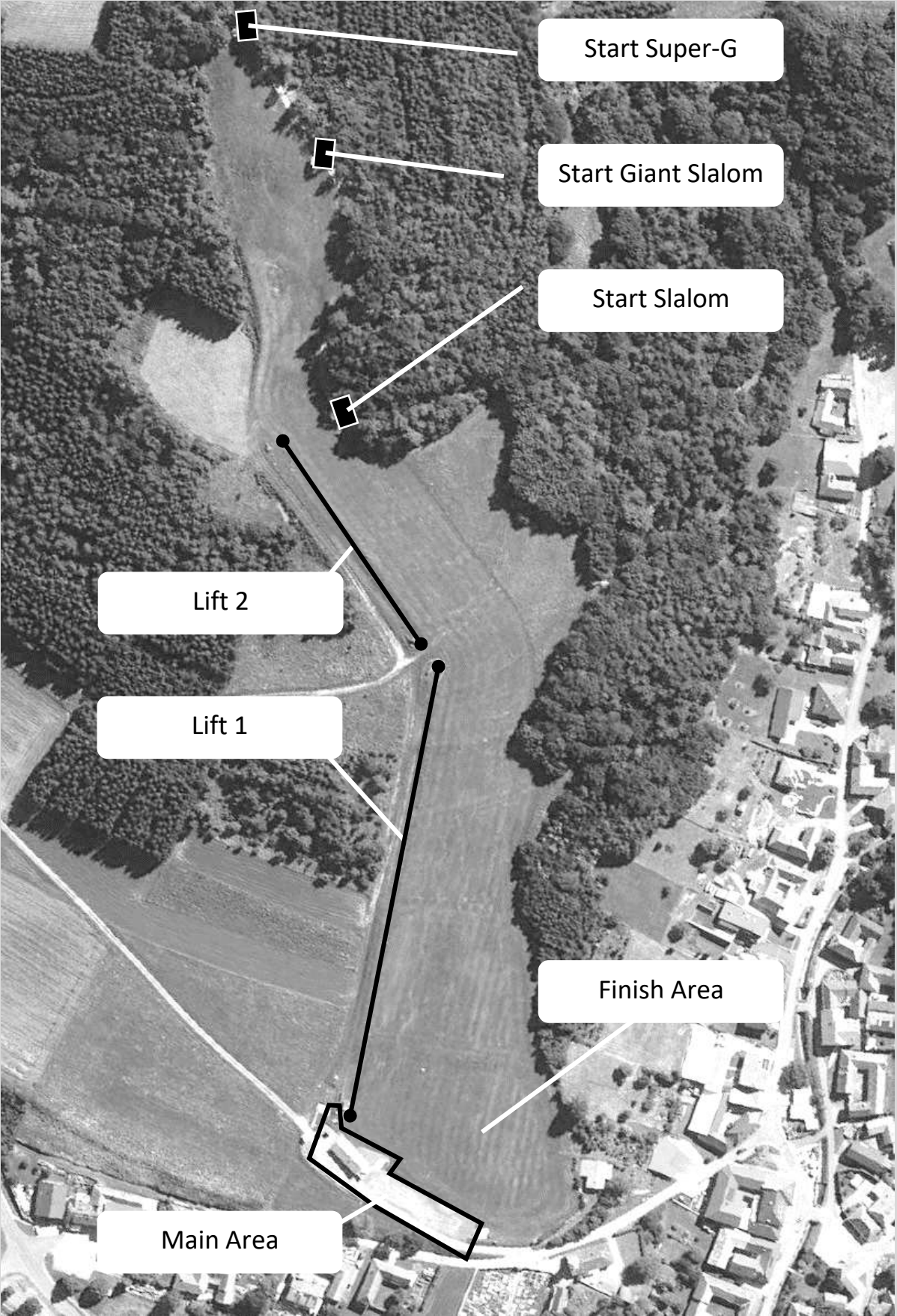

Start Super-G

Start Giant Slalom

Start Slalom

Lift 2

Lift 1

Finish Area

Main Area

1 Waschplatz *Washing Place*

2 Erste Hilfe *First Aid*

3 Lift 1 Einstieg *Lift 1 Entrance*

4 Kampfrichter *Judges*

5 Zeitnehmung *Timekeeping*

6 VIP Bereich *VIP Area*

Zutritt nur mit gültiger VIP Card
Restricted Entrance with VIP Card only

7 Toiletten *Toilets*

8 Festzelt *Main Tent*

Startnummernauslosung/Blumenübergabe/Siegerehrung
Bib Draw / Flower Ceremony / Awards Ceremony

9 Keine Durchfahrt *No Car Entrance*

Nur Beschränkte Durchfahrt für Offizielle und Organisationspersonal
(mit gültiger Akkreditierung im Fahrzeug)
*Restricted Entrance for Officials and Organization Staff
(with valid accreditation placed inside the car)*

10 Abfahrt Materialtransport *Departure Material Transport*

11 Volksschule Rettenbach

Mannschaftsführersitzung
Team Captains' Meeting

12 Servicebereich für Läufer und Betreuer

Service Area for Athletes and Trainer

ÜBERSICHTSPLAN

OVERVIEW MAP

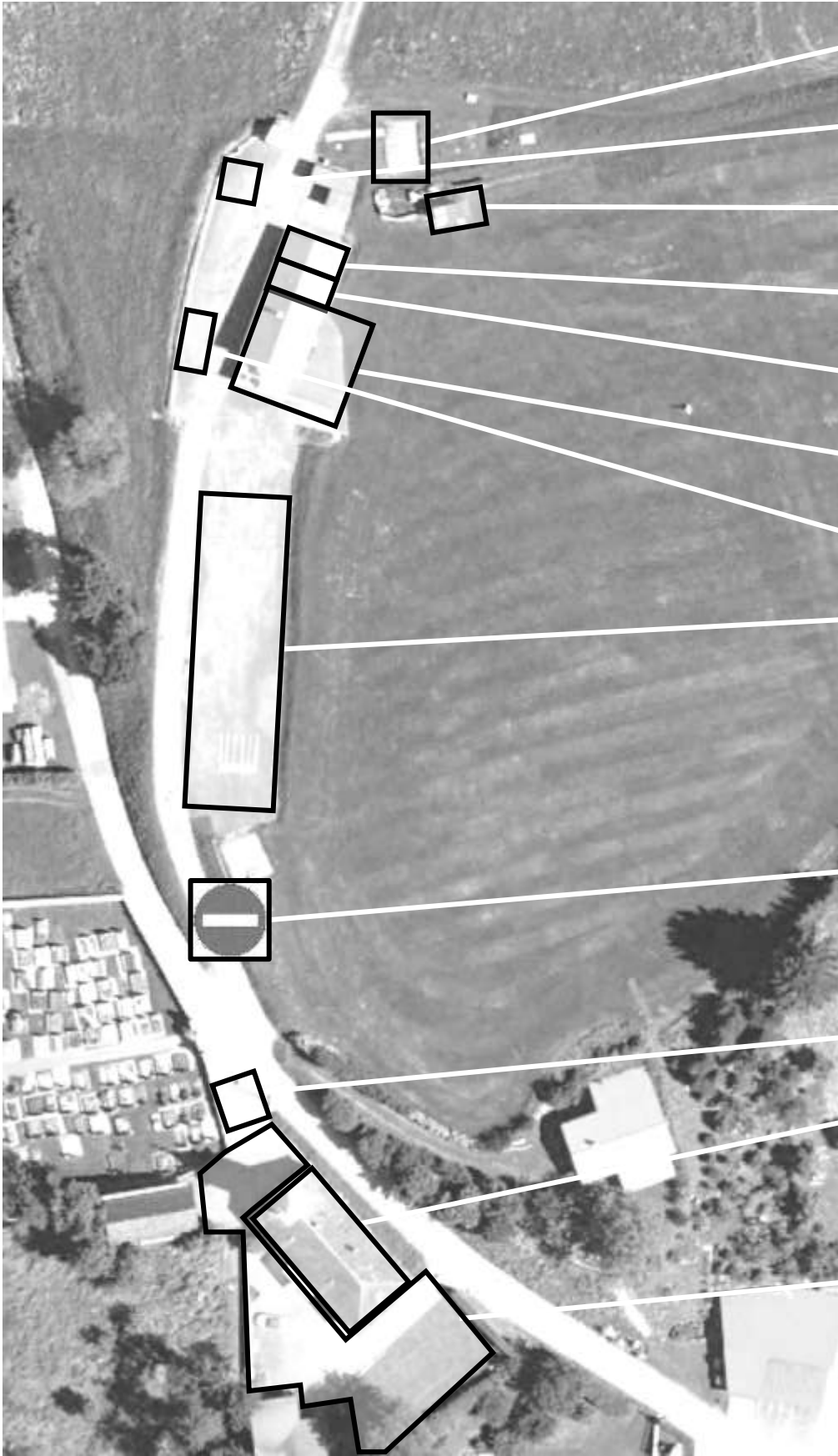

1

2

3

4

5

6

7

8

9

10

11

12

LAGE UND ANFAHRT

LOCATION AND DIRECTIONS

Schizentrum Rettenbach

Rettenbach 141
7434 Bernstein
Burgenland
Austria

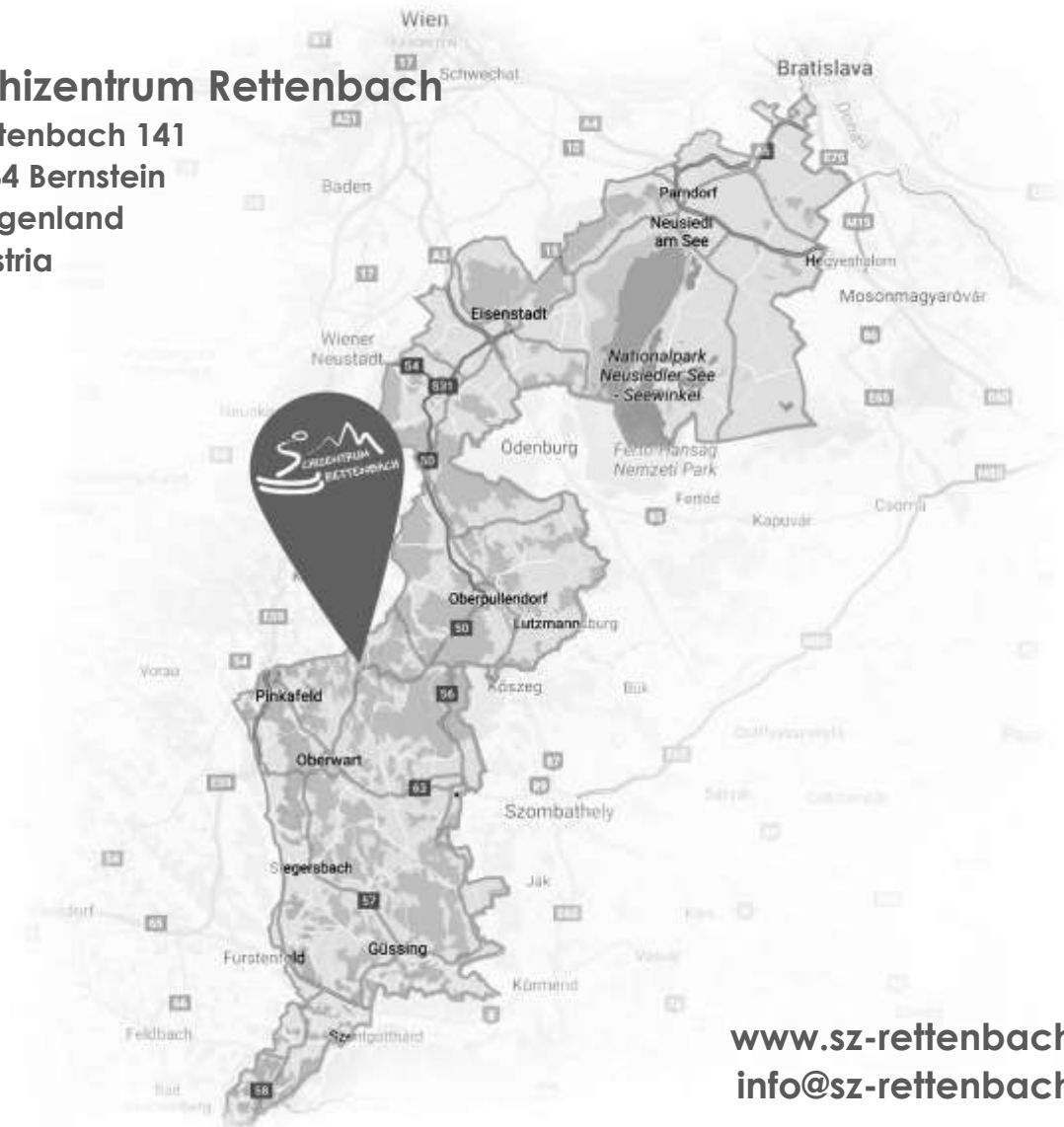

www.sz-rettenbach.at
info@sz-rettenbach.at

EHRENSCHUTZ

PROTECTION OF HONOR

Landeshauptmann:
Governor

Hans Niessl

Landeshauptmann Stv.:
Governor Deputy

Johann Tschürtz

Präsident ÖSV:
President ASA

Prof. Peter Schröcksnadel

Präsident BSV:
President BSA

DI Gerald Guttman

Bürgermeisterin Bernstein:
Mayor Bernstein

Renate Habetler